

TITANIC BUSINESS KARTAL

CONCEPT



TITANIC

BUSINESS KARTAL

TITANIC HOTELS

AYG Şirketler Grubu'nun otelcilik serüveninin başlangıcı 1993 yılına kadar dayanmakta olup "TITANIC" Markasının temeli ise, 2003 yılında Antalya Lara Bölgesinde hizmete giren Gemi Temalı "Titanic Beach Lara" Otelini ile atılmıştır.

"Titanic Beach Lara" Otelini ile birlikte otelcilik sektöründe büyüme ve yatırım kararı alan AYG Grup bu yeni markanın başarısı ve yarattığı sinerji ile birlikte tüm otel işletmelerini "TITANIC" Markası çatısı altında toplama ve yeni açacağı otellerini de bu marka ile işletme kararı almıştır

TITANIC HOTELS ALT MARKALARI

AYG Grup Titanic Hotels çatısı altında yatırım ve işletmelerini yaptığı otellerini alt marka ve konseptlerini, işletmenin lokasyonu ve fiziki yapılarına göre belirlemektedir.

Titanic Hotels'in uluslararası kabul görmüş standartları ve yılların tecrübesi ile yaratmış olduğu kendine özgü hizmet anlayışı ile işlettiği otellerini aşağıdaki gibi sınıflanmaktadır.

PALACE HOTELS

Palace Resort

Palace City

DELUXE HOTELS

Deluxe Resort

Deluxe Golf

Deluxe City

BEACH RESORTS

BUSINESS HOTELS

PORT HOTELS

CITY HOTELS

COMFORT HOTELS

TITANIC HOTELS TEMEL ÖZELLİKLERİ

Kategorisinde en iyi Lokasyon,
Üst düzeyde profesyonel otel işletmeciliği,
Misafir memnuniyeti odaklı ve üst seviyeli hizmet anlayışı,
Her türlü üründe birinci sınıf malzeme garantisi,
Kategorisine göre üst seviyede Yiyecek ve İçecek konsepti,
Uluslararası kabul görmüş yüksek Hijyen Standartları,
Toplam Kalite felsefesi ile sürdürülebilir yönetim vizyonu,
Misafir Güvenliği ve sağlığına gösterilen yüksek önem,
Yüksek Çevre Bilinci,
Sosyal projelere destek ve katılım,
Enerji dostu hizmet anlayışı,
Yüksek seviyeli, kesintisiz ve ücretsiz WI-FI hizmeti.

TITANIC HOTELS SALGIN TEDBİRLERİ

2020 yılı başlarında tüm dünyayı etkisi altına alan Covid-19 Bulaşıcı Salgın Hastalığı nedeni ile TITANIC HOTELS'in tüm işletmeleri en kısa süre içerisinde bu salgın ve bundan sonra yaşanabilecek benzer durumlara göre tüm önlemlerini almıştır.

Dünya Sağlık Örgütü (WHO), Türkiye Cumhuriyeti ve Almanya Federal Cumhuriyeti Sağlık Bakanlıkları ile diğer ilgili tüm kamu kurumları, ilgili sektör kuruluşları ve Bilim Kurullarının tüm genelgeleri, tavsiyeleri ve yayınları anlık olarak takip edilmekte ve gerekenler süratle yapılmaktadır.

Bu durum ile ilgili olarak TITANIC HOTELS işletmelerinde titizlikle uygulanmakta olan "Hijyen ve Sağlık Prosedürü" tekrar gözden geçirilerek "SAFE TOUCH" konsepti oluşturulmuştur.

Tüm işletmelerimizde uluslararası denetim kurumları tarafından verilen "GÜVENLİ TURİZM" Sertifikaları mevcut olup düzenli denetimler vasıtası ile bu belgeler devamlı güncellenmektedir.



TITANIC
HOTELS

ANTALYA | ISTANBUL | BODRUM | BERLIN



TITANIC

BUSINESS KARTAL

GENEL BİLGİLER

Açılış Tarihi: Haziran 2008

Kategori: 5 Yıldız

Şirket: Gün Turizm İnşaat San. Tic. A.Ş Kartal Şubesi

Sezon: 12 Ay

Konsept: Business

Posta Adresi: Orta Mah. Kaptanıderya Cad. No: 37, Kartal / İstanbul

Telefon: +90 216 453 50 50 (03, 04)

Faks: +90 216 309 84 84

Mail Adresi: businesskartal@titanic.com.tr

Web Sitesi: titanic.com.tr



titanichotels



titanic_hotels



titanichotels

UZAKLIK VE ULAŞIM

Sabiha Gökçen Havalimanı	12 km
İstanbul Havalimanı	55 km
Tuzla Tersaneler Bölgesi	9 km
Gebze Organize Sanayi Bölgesi	25 km
Dudullu Organize Sanayi Bölgesi	10 km
İstanbul Uluslararası Finans Merkezi	10 km
İstanbul Park	20 km
Ulaşım İmkânları	VIP Transfer, Taksi, Metro, Marmaray,

* Evcil hayvan kabul edilmemektedir.

* Kaykay, Paten, Scooter, Hoverboard kullanımına otelin kapalı alanlarında izin verilmemektedir.

* Drone kullanımına izin verilmemektedir.

*** Titanic Business Kartal 2. ve 3. kişi/kurumlara herhangi bir bilgi aktarmaksızın konsept üzerinde değişiklik yapma hakkını saklı tutar.

Titanic Business Kartal, Sabiha Gökçen Havalimanı, Kartal (Soğanlık) metro durağı, şirket ofisleri ve alışveriş merkezlerine rahat ulaşılabilir konumuyla, İstanbul Anadolu yakasında konforlu bir konaklama sunuyor.

Misafirleri karşılayan ferah bir lobi ile toplam 192 oda, zarif ve işlevsel ayrıntılarla süslü dekorasyonu ile dikkat çekiyor. Lüks banyo malzemeleri ile donatılmış odalarda kablosuz internet misafirlere ücretsiz olarak sunuluyor. Otelin birçok odası şehir manzarası yanında Marmara Denizi ve Adalar panoramasını da görüyor.

KONSEPT AÇIKLAMALARI

Siz değerli misafirlerimiz için, geleneksel Türk Konukseverliği ve Titanic Otellerinin yılların tecrübesi doğrultusunda "TITANIC BUSINESS KARTAL" Otelimiz için itina ile hazırlanmış olan BUSINESS konsept ile ilgili açıklamalarımız bilgilerinize sunulmaktadır.

KARŞILAMA VE UĞURLAMA

Doorman, Vale ve Bellboy hizmetleri	Kapalı ve Açık Otopark
Bagaj Dezenfeksiyonu	Safe Touch Konseptimiz ve Güvenli Turizm Sertifikası gereği kapıda ateş ölçümü
Özel kabında ve hijyenik şekilde oda anahtarları	Engelli konuklarımıza özel karşılama
Hijyenik şekilde hızlı giriş ve çıkış işlemleri, tesis hakkında genel bilgiler	

MİSAFİR ÇAĞRI MERKEZİ

Misafir Çağrı Merkezimiz Saat 7/24 tüm misafirlerimize, Misafirlerimizin özel istek ve taleplerini hızlı bir şekilde yerine getirmek ile görevli bu birimimiz aynı zamanda misafirlerimizin otel olanaklarından maksimum istifadesi için düzenli olarak paylaşım yapmaktadırlar.

GEÇERLİ KREDİ KARTLARI

Visa	MasterCard	Eurocard	American Express
------	------------	----------	------------------

ALİŞVERİŞ İMKANLARI

Anatolium AVM 2.5 km	Maltepe Piazza AVM 3 km	Maltepe Park AVM 3 km	İst Marina AVM 6 km
Hiltown AVM 9 km	EMAAR AVM 10 km	Akasya AVM 13 km	

ÜCRETLİ HİZMETLER

Yıkama ve Kuru Temizleme hizmeti	Geç çıkış ve Erken giriş	Oda Servisi	A la Carte Yiyecek ve İçecekler
Bebek Arabası, Bebek Telsizi	Doktor Servisleri	SPA Terapi ve Bakım hizmetleri	Minibar
Vale, Otopark	Transfer	Mini Shop	Ekstra Yatak
Fotokopi, printer servisi			

BALAYI KONSEPTİMİZ

Otel müsaitliği doğrultusunda Suite kategorisinde en iyi oda	Odaya canlı çiçek ikramı
Odaya girişte Köpüklü şarap, Meyve tabağı, Yaş pasta ve Türk tatlı tabağı ikramı	İstenen bir günde Odaya veya Özel Restoranımızda Geleneksel Türk Kahvaltısı ikramı
VIP Buklet seti	BeFINE SPA ücretli uygulamalarından %20 indirim

KONAKLAMA

ODA TİPLERİ AÇIKLAMALARI

Titanic Business Kartal'da odaların 57'si deniz ve Adalar, 135'i ise şehir manzaralıdır. 48 Deluxe oda, 136 Superior oda, 3 Premier Süit, 4 Club Süit ve 1 engellilere özel odası bulunan otelin dekorasyon stili de son derece konforlu. Odalardaki modern çalışma masaları ve stil sahibi tasarım ürünleriyle özel bir konaklama deneyimi yaşatan Titanic Business Kartal seçkin dizaynı ve lüks bir ortamı harmanlıyor. Ünlü sanatçılara ait değerli eserlerle süslenmiş duvarlar, fonksiyonellik ve zarafeti barındıran banyo ve aksesuarları, odaları farklı kılan özellikler arasında.

ODA TİPLERİNE GÖRE HİZMETLERİMİZ

Oda Tipleri Özellikleri	Superior Oda	Deluxe Oda	Club Suite	PremierSuite
Kasa	x	x	x	x
İnternet Bağlantısı	x	x	x	x
Telefon	x	x	x	x
LCD TV	x	x	x	x
Saç Kurutma Makinesi	x	x	x	x
Buket malzemesi ve Terlik	x	x	x	x
VIP Buklet Set-Up			x	x
Bornoz			x	x
Su Isıtıcısı	x	x	x	x
Çay-Kahve set up	x	x	x	x
Minibar	x	x	x	x
Merkezi Sistem Klima	x	x	x	x
Yağmur Duş	x	x	x	x
Çalışma Masası	x	x	x	x
Küvet		x		
Oturma Odası			x	x
Mini Mutfak			x	x



SUPERIOR ODA

 Alan 32 m²

 Maks. 3 Yetişkin

 1 Çift Kişilik veya 2 Tek Kişilik

- Yağmur Duşu
- Merkezi Sistem Klima
- Minibar
- Telefon
- Banyo Malzemeleri

Premium özellikler



Oda Tipleri	Konumu	Özellikler	Maks. Kapasite
Superior Oda	Ana Bina 32 m ²	32 m ² den oluşan Standart Odalarda twin veya french yatak, oturma grubu, banyo, minibar, TV, uydu ve müzik yayını, kablosuz internet bağlantısı, direkt telefon, merkezi klima, kasa, duş, kurutma makinesi, çay kahve set-up, parke üzeri parça halı zemin bulunmaktadır. Standart odaların 1 tanesi engelli misafirlere göre dizayn edilmiştir.	2+1 (3 yetişkin)



DELUXE ODA

 Alan 40 m²



Maks. 3 Yetişkin



1 Çift Kişilik veya 2 Tek Kişilik

- Yağmur Duşu
- Merkezi Sistem Klima
- Minibar
- Telefon
- Banyo Malzemeleri

Premium özellikler



Deniz
Manzarası



Küvet

Oda Tipleri	Konumu	Özellikler	Maks. Kapasite
Deluxe Oda	Ana Bina 40 m ²	40 m ² den oluşan Deluxe Odalarda twin veya french yatak, oturma grubu, banyo, küvet, minibar, TV, uydu ve müzik yayını, kablosuz internet bağlantısı, direkt telefon, merkezi klima, kasa, duş, kurutma makinesi, çay kahve set-up, parke üzeri parça halı zemin bulunmaktadır.	2+1 (3 yetişkin)



CLUB SÜİT

 Alan 60 m²

 Maks. 3 Yetişkin

 1 Çift Kişilik

- Yağmur Duşu
- Merkezi Sistem Klima
- Mikrodalga Fırın
- Minibar
- Telefon

Premium özellikler



Oturma Odası

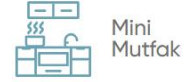

Mini Mutfak

Oda Tipleri	Konumu	Özellikler	Maks. Kapasite
Club Süit	Ana Bina 60 m ²	60 m ² 'den oluşan Club suit alt katlarda bulunan suit odalardır. Club Suit Odalarda french yatak, oturma grubu, mutfak, yemek masası, mikrodalga fırın, yatak, banyo, minibar, TV, uydu ve müzik yayını, kablosuz internet bağlantısı, direkt telefon, merkezi klima, kasa, duş, kurutma makinesi, çay kahve set-up, parke üzeri parça halı zemin bulunmaktadır	2+2 (4 yetişkin)



PREMIER SÜİT

 Alan 70 m²  Maks. 4 Yetişkin  1 Çift Kişilik

- Oturma Odası
- Mini Mutfak
- Yağmur Duşu
- Merkezi Sistem Klima
- Minibar

Premium özellikler



Yüksek
Katlar



Deniz
Manzarası

Oda Tipleri	Konumu	Özellikler	Maks. Kapasite
Premier Süit	Ana Bina 70 m ²	706 m ² den oluşan Premier Süit otelin en üst katında bulunan suit odalardır. Premier Süit Odalarda french yatak, oturma grubu, mutfak, yemek masası, mikrodalga fırın, yatak, banyo, minibar, Espresso makinesi. TV, uydu ve müzik yayını, kablosuz internet bağlantısı, direkt telefon, merkezi klima, kasa, duş, kurutma makinesi, çay kahve set-up, parke üzeri parça halı zemin bulunmaktadır.	2+2 (4 yetişkin)

YİYECEK VE İÇECEK

BUSINESS KONSEPT YİYECEK VE İÇECEK GENEL BİLGİLER

Tüm Servislerde Yüksek Hijyen Standardı	Tüm ünitelerde günlük ve taze ürünlerden imal edilen çeşitler	Markalı ve kaliteli, yerli ve ithal ürünler	Doğum Günü ve Balayı ikramları	Havuz başında şezlonga içecek servisi
Alkollü içecek servisleri yanında çerez ikramı	Lobby ve Titanic Coffee'de sıcak içecek ile beraber cookies ikramı	Odalarda Zengin İçerikli Minibar	Odada Complimentary Çay & Kahve	Çocuk misafirlerimiz için isteğe göre özel yemek servisi
Devamlı misafirlerimize ve Club üyelerimize sürpriz ikramlar				

ALESTA KAHVALTI

Kapı karşılama	Geniş ve ferah açık/kapalı mekanlarda oturma imkanı	Zengin, kaliteli ve hijyenik şartlarda açık büfelerden servis	Kahvaltıda taze sıkılmış portakal suyu servisi
Masaya Çay & Kahve ikramı	Fırından unlu mamuller servisi	Tüm öğünlerde anında hazırlanan sıcak yemekler	Taze peynir ve şarküteri kesim büfesi
Show Büfesi	Zengin Diet Büfesi	Tüm ünitelerde günlük ve taze ürünlerden imal edilen çeşitler	Tüm Servislerde Yüksek Hijyen Standardı
A la minute sıcak yumurta servisi (omlet, sahadan yumurta, haşlanmış yumurta)			

TITANIC COFFEE

Kapı karşılama	Zengin alternatifli Snack Menülerinden seçme imkanı	Masaya servis	Alkollü içecek servisleri yanında çerez yiyecek ikramı
Sıcak içecek ile beraber cookies ikramı	Kaliteli yerli ve ithal alkollü, alkolsüz içecekler	Tüm Servislerde Yüksek Hijyen Standardı	Geniş ve ferah açık/kapalı mekanlarda oturma imkanı

PASTANE

Bol çeşitleri ile geniş pastane vitrini	Kaliteli malzemeler ile günlük taze ürünler	Self Servis ve masaya servis imkanı	Sıcak, soğuk kaliteli ve markalı alkolsüz içecekler
---	---	-------------------------------------	---

A'LA CARTE RESTORANLAR

Rezervasyon gerekmektedir	Tüm Servislerde Yüksek Hijyen Standardı	Kapı karşılama ve masaya eşlik edilir	Temaya uygun atmosfer ve dekorasyon
A la Carte menüden seçme	Geniş premium alkollü ve alkolsüz içecekler	Geniş yerli ve yabancı şarap menüsü	

YİYECEK VE İÇECEK ÜNİTELERİ HİZMET SAATLERİ

Restoran	Service	Açıklama	Açılış - Kapanış	Hizmet Türü
Alesta Restaurant	Açık Büfe Kahvaltı	Leziz dünya mutfağının zengin çeşitleri servis edilmektedir.	07:00 - 10:30 (Hafta içi) 07:00 - 11:00 (Hafta sonu)	Ücretli
Alesta Restaurant	Açık Büfe veya Set Menü Öğle Yemeği	Leziz dünya mutfağının zengin çeşitleri servis edilmektedir.	12:00 - 14:00	Ücretli
Alesta Restaurant	Açık Büfe veya Set Menü Akşam Yemeği	Leziz dünya mutfağının zengin çeşitleri servis edilmektedir.	19:00 - 21:00	Ücretli
Compass Restaurant	A la Carte Akşam Yemeği	Leziz dünya mutfağının zengin çeşitleri servis edilmektedir.	18:00 - 22:30	Ücretli
Titanic Coffee	A la Carte	Leziz dünya mutfağının zengin çeşitleri servis edilmektedir.	07:00 – 22:30	Ücretli
Oda Servisi	A la Carte	Room Servis menüden seçmeli yemek ve içecekler.	24 saat	Ücretli
English Bar	A la Carte	Zengin çeşitleri ile Premium Yerli ve Yabancı alkollü ve alkolsüz içecekler servis edilmektedir.	16:00 – 22:30	Ücretli
Compass Bar	A la Carte	Zengin çeşitleri ile Premium Yerli ve Yabancı alkollü ve alkolsüz içecekler servis edilmektedir.	18:00 – 01:30	Ücretli
Alesta Bar	A la Carte	Zengin çeşitleri ile Premium Yerli ve Yabancı alkollü ve alkolsüz içecekler servis edilmektedir.	07:00 – 23:00	Ücretli

BEFINE SPA

Ücretsiz	Fitness Center	Türk Hamamı	Buhar odası
	Sauna	Kar Çeşmesi	Jakuzi
	Dinlenme odası	Üstü açılır kapanır Yüzme Havuzu	Şok Duş
	Grup Dersleri (Total Body, Tae Bo, Cycling, Crunch, Pilates, Core, Stretching, Jumping)		
Ücretli	Masajlar ve Hamam Hizmetleri	Cilt ve Vücut Bakımı	Özel Yüzme Dersleri
	Personel Training		

*Havuz kullanımlarında Bone kullanımı zorunludur.

HAVUZLAR

Havuz	Açık alan	Kapalı alan	Isıtmalı	Derinlik	Alan m ²
Açık Havuz	x	x	x	140 cm	315 m ²
Kapalı Havuz	x	x	x	140 cm	315 m ²
Kapalı veya Açık Çocuk Havuzu	x	x	x	30 cm	20 m ²

*Çalışma saatleri 08:00-20:00
*Havuz kullanımlarında Bone kullanımı zorunludur.

TOPLANTI SALONLARI

Titanic Business Kartal, ikisi lobi katında olmak üzere toplam 18 toplantı salonuna sahip. Pastel tonlarda döşenen toplantı salonları sıcak bir karşılama sağlıyor. İkramda sınırsız imkanları ve hizmet kalitesiyle fark yaratan Karina Balo Salonu, modern ve teknolojik altyapısıyla 1100 kişiye kadar büyük organizasyonlar için hizmet veriyor.

BALO SALONLARI

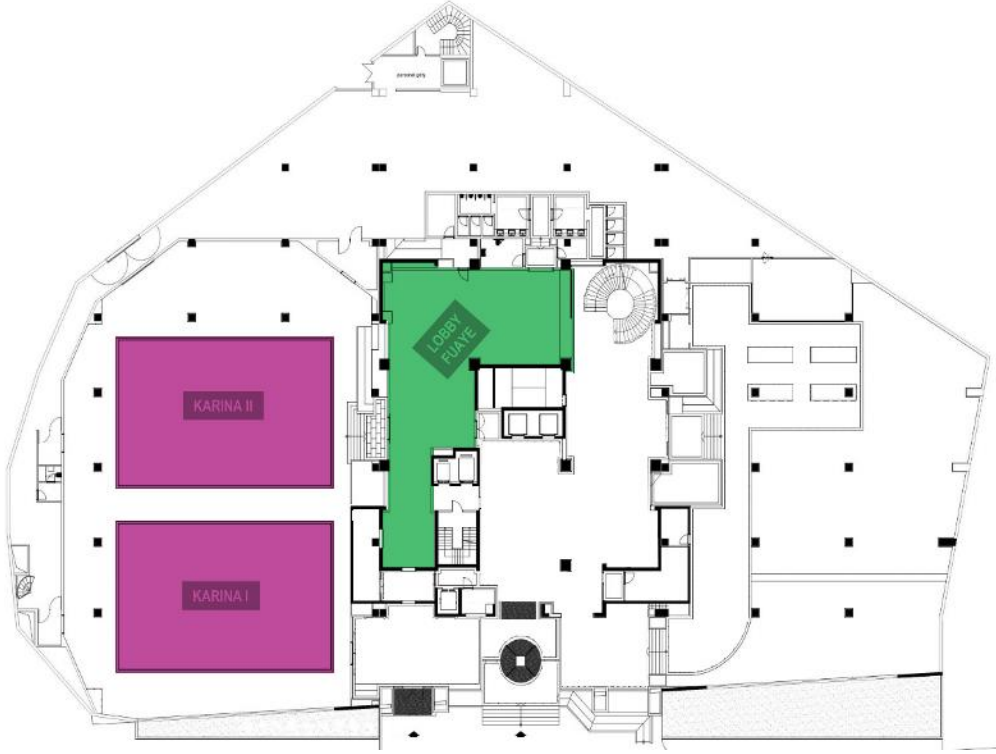

Salonlar	Alan (m2)	En (m)	Boy (m)	Yükseklik (m)	Banket	Tiyatro	Sınıf	Kokteyl	Gün Işığı
KARINA I	536 m2	21,00	25,50	6,00	270	340	180	450	x
KARINA II	395 m2	16,50	25,50	6,00	240	280	160	400	-
KARINA BALO SALONU	931 m2	37,50	25,50	6,00	750	820	390	1100	x

BAHÇE KATI SALONLARI



Salonlar	Alan (m2)	En (m)	Boy (m)	Yükseklik (m)	Banket	Tiyatro	Sınıf	Kokteyl	Gün Işığı
AZOR I	95 m2	9,00	10,63	2.80	48	70	54	30	x
AZOR II	86 m2	8,01	10,63	2.80	48	70	54	30	-
AZOR III	86 m2	8,01	10,63	2.80	48	70	54	30	-
BORNEO	106 m2	8,00	13,35	2.80	48	1108	63	38	x
BORNEO II	66 m2	7,52	8,80	2.80	-	54	45	23	x
BORNEO III	47 m2	7,90	5,90	2.80	-	30	18	16	x
MAJORCA I	77 m2	70,50	10,27	2.80	-	74	45	30	-
MAJORCA II	65 m2	8,10	8,10	2.80	-	54	36	23	x
PORTO I	106 m2	8,90	11,90	2.80	48	84	63	36	-
PORTO II	86 m2	7,25	11,90	2.80	-	74	54	30	-
PORTO III	32 m2	5,25	6,15	2.80	-	24	18	15	-
SAVLO RESTAURANT	640 m2	24,50	16,10	2.80	320	250	120	54	-

MARKIZ & PHUKET SALONLARI

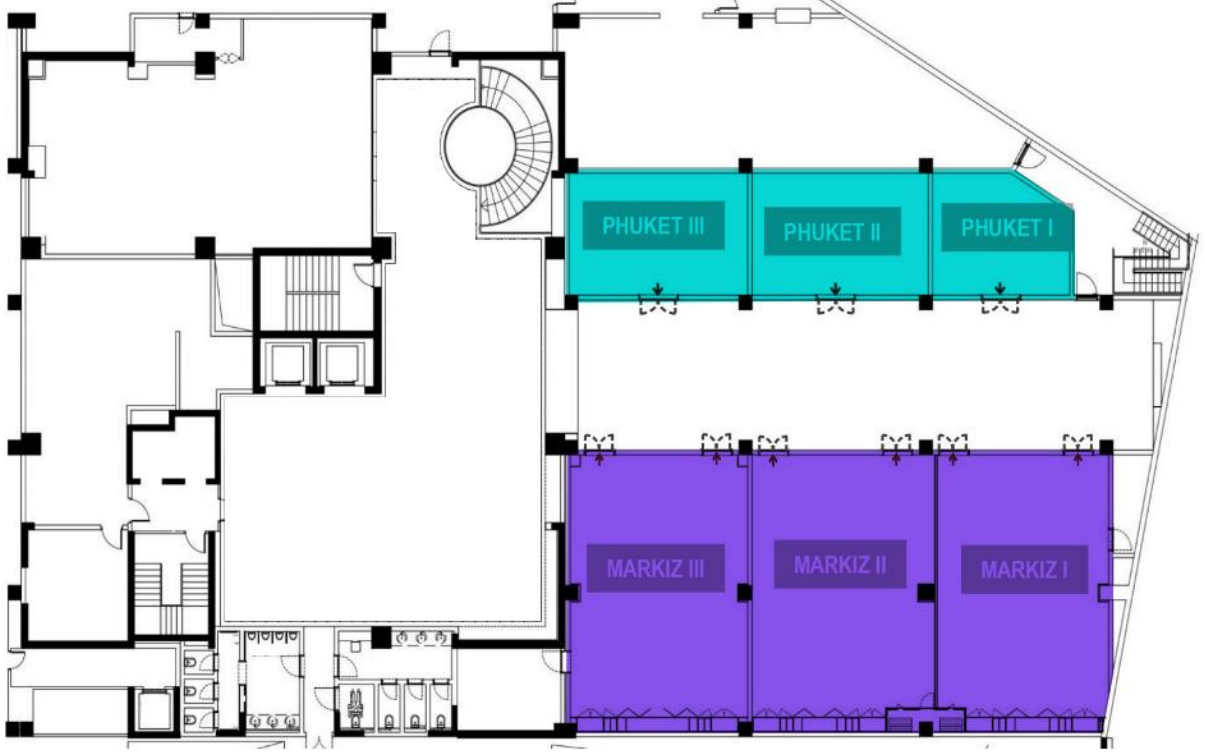

Salonlar	Alan (m2)	En (m)	Boy (m)	Tavan Yüksekliği (m)	Banket	Tiyatro	Sınıf	Kokteyl
MARKIZ I	76 m2	7,25	10,60	2.80	-	70	54	30
MARKIZ II	89 m2	8,40	10,60	2.80	-	70	54	30
MARKIZ III	85 m2	8,17	10,60	2.80	-	70	54	30
PHUKET I	39 m2	7,50	5,25	2.80	-	40	24	24
PHUKET II	38 m2	7,35	5,25	2.80	-	40	24	24
PHUKET III	29 m2	5,70	5,25	2.80	-	24	18	15



BERLIN

TITANIC

HOTELS

ISTANBUL

BODRUM

ANTALYA

TITANIC HOTELS

ANTALYA | ISTANBUL | BODRUM | BERLIN

titanic.com.tr

#MyTitanicStory

