

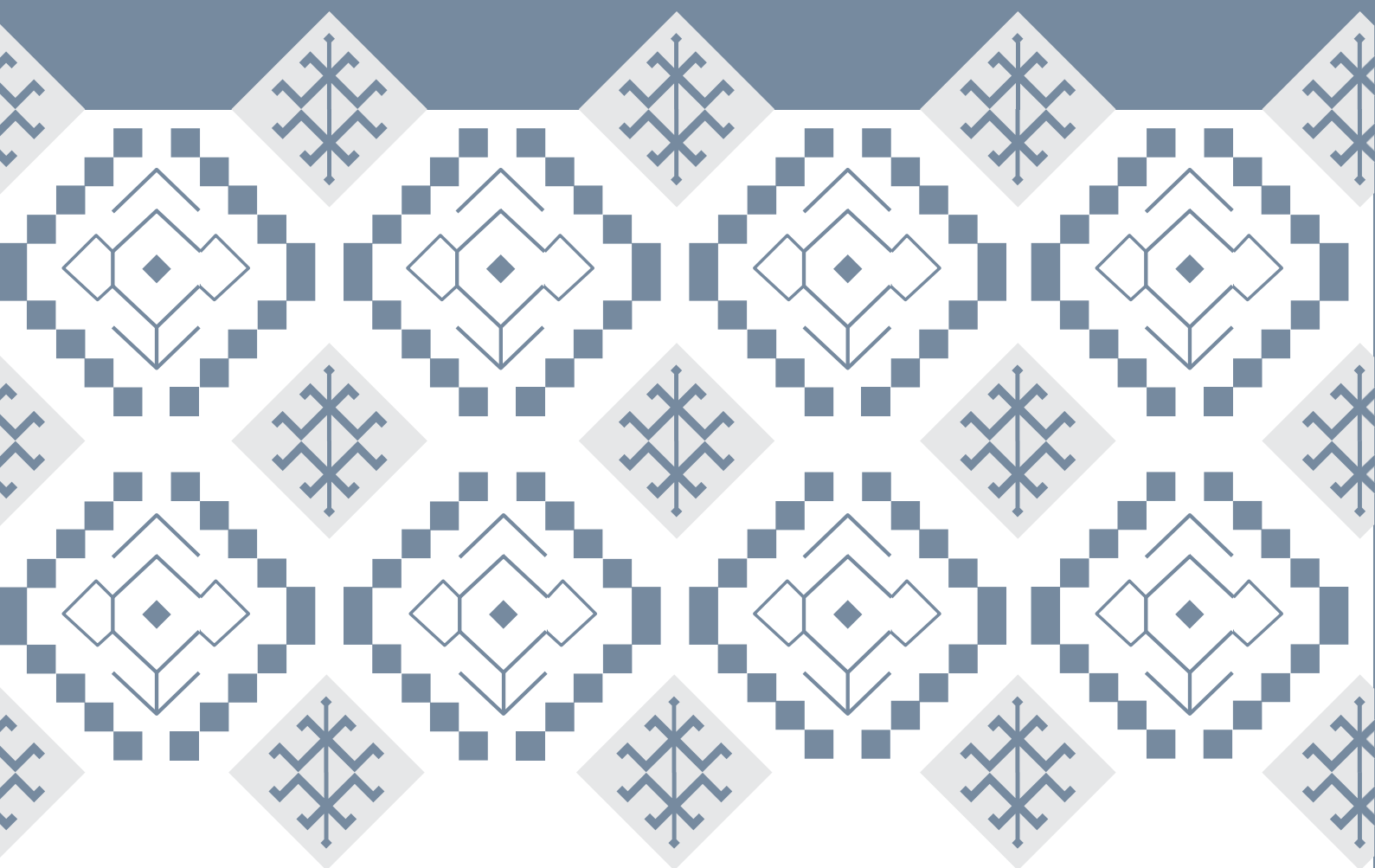

MONTE BRASIL  
RESTAURANTE | RESTAURANT



## CARTA DE VINHOS E BEBIDAS

WINE LIST AND DRINKS MENU





## VINHOS DOS AÇORES WINES OF THE AZORES



750ml

### VINHO BRANCO WHITE WINE



Terras de Lava (Pico)	25,00€
Vulcânico (Pico)	35,00€
Frei Gigante (Pico)	36,00€
Strato Graciosus (Graciosa)	40,00€



750ml

### VINHO TINTO RED WINE



Terras de Lava (Pico)	22,00€
Atlantis Merlot	26,00€
Cabernet Sauvignon (Pico)	



750ml

### VINHO ROSÉ ROSE WINE



Curral Atlantis (Pico)	24,00€
------------------------	--------



## VINHOS NACIONAIS NACIONAL WINES



750ml

### VINHO BRANCO WHITE WINE



JMF (Setúbal)	15,00€
Farias Vineyards (Portugal)	19,00€
Quinta da Aveleda Alvarinho (Vinhos Verdes)	19,00€
Quinta da Chocalpa (Lisboa)	20,00€
Ca&Ra (Dão)	23,00€
Monte Cascas Biológico (Beiras)	23,00€
Pousio Selection (Alentejo)	24,00€
Monte Cascas Reserva (Douro)	29,00€
Fita Preta (Alentejo)	29,00€
Maçanita (Douro)	30,00€
Palpite Reserva (Alentejo)	49,00€



750ml

### VINHO TINTO RED WINE



JMF (Setúbal)	15,00€
Farias Vineyards (Portugal)	19,00€
José de Sousa (Alentejo)	22,00€
Quinta da Chocalpa (Lisboa)	23,00€
Monte Cascas Biológico (Beiras)	23,00€
Ca&Ra (Dão)	23,00€
Pousio Selection (Alentejo)	24,00€
Fita Preta (Alentejo)	24,00€
Monte Cascas Reserva (Douro)	29,00€
Maçanita (Douro)	30,00€
Palpite Reserva (Alentejo)	49,00€



750ml

### VINHO ROSÉ ROSE WINE



Mateus Rosé Original	17,00€
----------------------	--------



750ml

### ESPUMANTE SPARKLING WINE



Aliança Danúbio Meio Seco (Bairrada) SemiDry	26,00€
Luis Pato Bruto (Bairrada)	34,00€
Da Pedra Se Fez Espumante (Pico)	139,00€



750ml

### CHAMPANHES CHAMPAGNE



Möet & Chandon	98,00€
----------------	--------



## VINHO A COPO

WINE BY THE GLASS



150ml

### VINHO BRANCO

WHITE WINE



JMF (Setúbal)	4,50€
Farias Vineyards (Portugal)	5,00€
Quinta da Aveleda Alvarinho (Vinhos Verdes)	5,00€
Ca&Ra (Dão)	5,00€
Terras de Lava (Pico)	7,00€



150ml

### VINHO TINTO

RED WINE



JMF (Setúbal)	4,50€
Farias Vineyards (Portugal)	5,00€
Ca&Ra (Dão)	5,00€
Terras de Lava (Pico)	5,50€



150ml

### VINHO ROSÉ

ROSE WINE



Curral Atlantis (Pico)	6,00€
------------------------	-------



## VINHO DE SOBREMESA

DESSERT WINES



**Chico Maria Meio Seco/Seco** 8,00€  
(Terceira)  
SemiDry / Dry

**Lajido Reserva (Pico)** 12,00€

**Moscatel JMF Alambre (Setúbal)** 5,00€

**Porto Ferreira Dry White** 5,00€

**Tawny Port** 5,00€

**Tawny Port 10 anos** | years 7,00€

**Tawny Port 20 anos** | years 12,00€

**LBV Port 30 anos** | years 25,00€



## LICORES E OUTROS LIQUEUR & OTHERS

60ml

<b>Licores Regionais</b>   Regional Liqueurs <b>(banana, maracujá, ananás e amora)</b> (banana, passion fruit, pineapple and blackberry)	5,00€
<b>Amêndoa Amarga</b>   Almond Licor	5,00€
<b>Baileys</b>	5,50€
<b>Frangelico</b>	5,50€
<b>Kahlua</b>	6,50€
<b>Drambuie</b>	6,50€
<b>Liquor43</b>	7,00€
<b>Grand Marnier</b>	8,00€
<b>Dom Benedictine</b>	9,00€



## CERVEJA BEER

330ml



<b>Cerveja a Copo</b> Glass Graught Beer	3,00€
<b>Cerveja</b> Portuguese Blond Beer	3,00€
<b>Cerveja Preta</b> Portuguese Black Beer	3,00€
<b>Cerveja sem álcool</b> Non alcoholic Beer	3,00€
<b>Cerveja Artesanal dos Açores</b> Craft Beer from the Azores	7,50€



## SUMOS E REFRIGERANTES JUICES & SOFT DRINKS



<b>Coca-Cola (330 ml)</b>	3,00€
<b>Coca-Cola Zero (330 ml)</b> Coca cola Zero sugar (330 ml)	3,00€
<b>Sprite (330 ml)</b>	3,00€
<b>Ice Tea (330 ml)</b>	3,00€
<b>Laranjada (330 ml)</b> Local Orange Soda (330 ml)	3,00€
<b>Kima de Maracujá (250 ml)</b> Local Passion fruit Soda (250 ml)	3,00€
<b>Compal de Frutas (200 ml)</b> Fruit Juices (200 ml)	3,00€



## ÁGUAS BOTTLED WATER



**Água sem gás (500 ml)** 2,50€

Portuguese still water (500 ml)

**Água sem gás (1l)** 3,50€

Portuguese still water (1l)

**Frize com gás (250 ml)** 2,00€

Portuguese sparkling water (250 ml)

**Pedras Salgadas (250 ml)** 2,00€

Portuguese sparkling water (250 ml)

**Pedras Salgadas (750 ml)** 3,50€

Portuguese sparkling water (750 ml)

**Água do Castelo (250 ml)** 2,00€

Portuguese sparkling water (250 ml)

**Água tônica com gás** 2,00€

Tonic water



## BEBIDAS QUENTES HOT DRINKS



**Café expresso** 1,75€

Espresso coffee

**Café descafeinado** 1,75€

Decaf

**Café duplo** 4,00€

Double Espresso

**Café abatanado** 4,00€

American coffee

**Meia de leite** 4,00€

Coffee with milk

**Galão** 4,00€

Latte

**Capuccino** 4,50€

**Copo de leite** 2,00€

Glass of milk

**Leite com chocolate** 3,50€

Chocolatemilk

**Chás e Infusões** 4,00€

Tea and infusions

Os pratos constantes da carta podem conter ingredientes considerados alergénios ou passíveis de causar intolerância. Para informações adicionais, por favor, consulte os nossos colaboradores. (DL 26/2016 de 9 de junho e Anexo II do Regulamento CE nº 1169/2011 de 25 de Outubro). Nenhum prato, produto alimentar ou bebida, incluindo o couvert, pode ser cobrado se não for solicitado ou utilizado pelo cliente. (Artigo 135º - DL 10/2015, de 16 de janeiro).

Este estabelecimento beneficia do apoio à restauração e hotelaria para a aquisição de produtos açorianos.

IVA incluído | Neste Hotel existe livro de reclamações

The dishes on the menu may contain ingredients considered allergenic or likely to cause intolerance. For additional information, please consult one of our team members. (DL 26/2016 of June 9 and Annex II to EC Regulation #1169/2011 of October 25). No dish, food product or drink, including the couvert, can be charged if it is not requested or consumed by the customer. (Article 135-DL 10/2015, of January 16).

This establishment benefits from support for restaurants and hotels to acquire Azorean products.

VAT included | This Hotel has a Complaints Book