



SUMAQ

MACHU PICCHU HOTEL

• Santuário Histórico de Machu Picchu



Hotel Sumaq



Estação de trem





Recepção





**Suqy Café & Bar**





Qunuq Restaurante









Terraço



Sumaq Deluxe



**Sumaq Deluxe duplo**





**Sumaq Deluxe com vista ao jardim**



---

## **Sumaq Deluxe Familiar**

4 confortáveis camas full size. Ideal para 8 pessoas: 4 adultos e 4 crianças.







**Junior Suíte**





**Suíte Imperial**













# Aqlla Spa

---

Um espaço para relaxar  
onde oferecemos  
bem-estar através  
tratamentos delicados de  
beleza e suprimentos milenares que  
aumentará sua experiência de  
contato com a natureza e  
Cultura peruana.

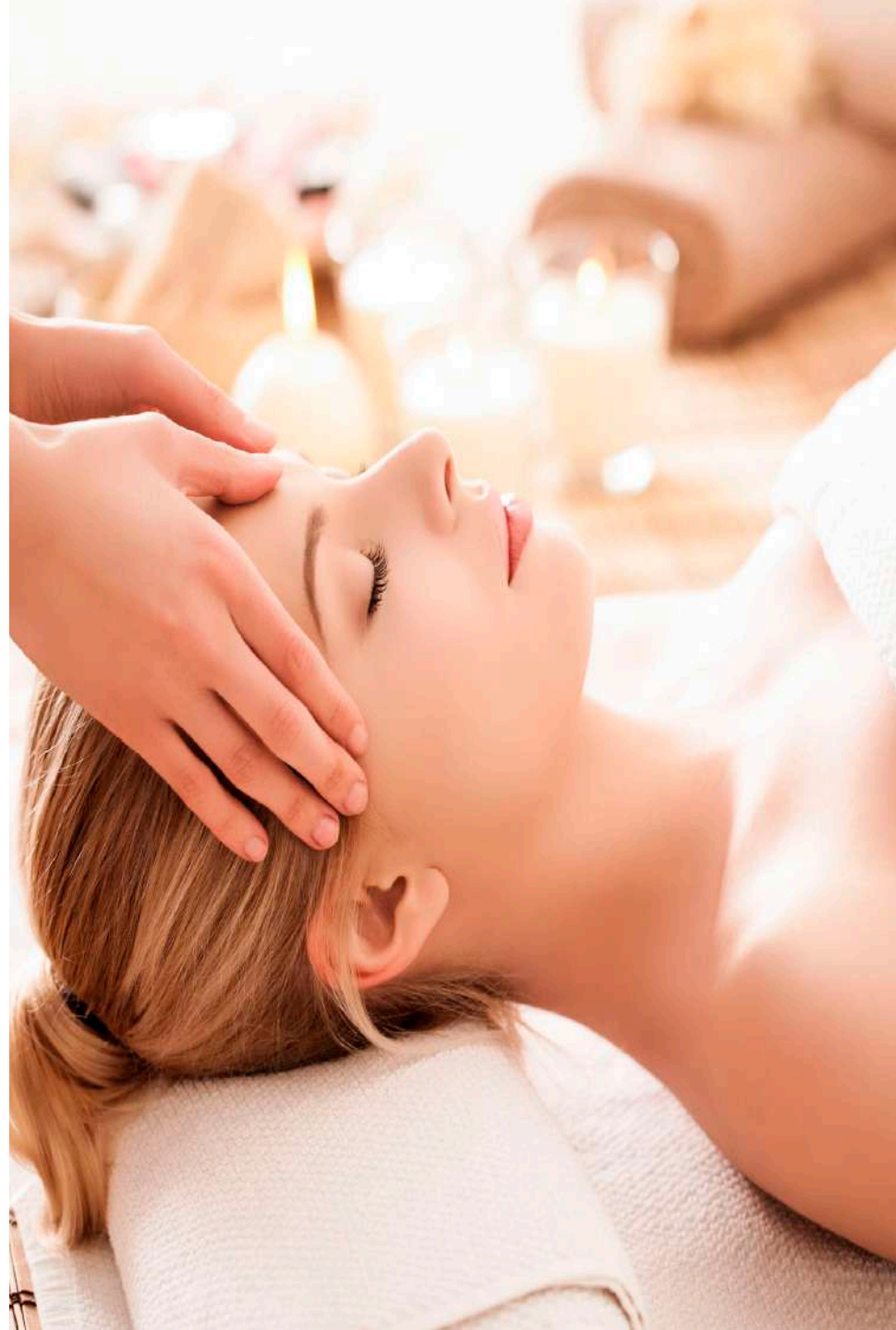



## Demonstrações Culinárias

Duração: 45 minutos  
Horario: 11:00 am e 2:00 pm  
Capacidade: min: 2 | máx: 25

- Degustação de ceviche
- Pisco sour
- Receitas

# Experiências Sumaq kids

---

- Roupão e pantufas
- Fronhas dos travesseiros desenhadas com Allco na cama das crianças.
- Cartão de boas vindas no quarto
- Boas Vindas especial: suco de fruta da estação e cookie preparado com farinha de amêndoas e chips de chocolate.
- Serviço de cobertura com chocolate quente e bolo do dia.
- Ficha de registro temática
- Café da Manhã kids
- Aulas de Mini Chef
- Empréstimo de jogos de mesa





## Aulas de mini chef

Duração: 45 minutos  
Horário: 11:00 am  
Capacidade: mín: 2 | máx: 10

- Todos os ingredientes
- Os utensílios de cozinha
- Avental de mini chef
- Receitas e degustação



## **Aventura com Allico e seus amigos em Machu Picchu**

Duração: 4 horas  
Capacidade: mín: 2 adultos | mín: 2 crianças.

Importante:  
Idade: de 6 a 11 anos  
Dificuldade: Baixa

- 2 guias de turismo (1 para os pais e outro para a criança)
- Tickets de ingresso à Machu Picchu
- Tickets de ônibus (ida e retorno)
- 1 Kit de explorador
- Box lunch





## Casamento andino - Arac Masin

Duração: 1 hora  
Capacidade: min: 2 | máx: 12

- Xamã
- Intérprete privado
- Arranjos florais: arco e tapete de flores
- Buquê
- Oferenda
- Trajes típicos para os noivos (opcional)
- Um terraço privado
- Espumante para o brinde
- Souvenir para os noivos



## Oferenda à Pachamama (Mãe Terra)

Duração: 1 hora  
Capacidade: min: 1 | máx: 12

- A presença de um xamã autêntico
- Um intérprete
- Ambiente privado
- As oferendas
- Decoração mística





## **Tour místico em Machu Picchu**

Duração: 5 1/2 horas  
Capacidade: min: 2 | máx: 8  
Dificuldade: Média

- Ingresso para o Parque Arqueológico de Machu Picchu
- Tickets de ônibus (ida e retorno)
- Acompanhamento de um xamã
- Um guia privado
- Box lunch
- Kit místico Pachamama



## Demonstração de culinária Pachamanca

Duração: 3 horas  
Capacidade: min: 2 | máx: 25

- Demonstração do preparo da Pachamanca
- Almoço
- Brinde com chicha de jora





VALE DE MANDOR | Duração: 4 horas | Dificuldade: Média



**Caminhada ao Vale de Mandor**

SANTUÁRIO DE MACHU PICCHU | Duração: 3 horas | Dificuldade: média



# Aula de Culinaria e bar: Ceviche quente e destilados de cana dos andes

---

A gastronomia peruana é uma celebração cultural em constante evolução de produtos, sabores, texturas e em experiências sensoriais. Nesta aventura apresentamos esta nova experiência culinária.

Duração: 45 minutos

Capacidade: 2 a 8 pessoas.



# Aula de Culinaria e bar: Ceviche quente e destilados da cana dos andes

---

Inclui:

- Demonstração de culinária privada com chef e barman.
- Provando a preparação de ceviche quente.
- Degustação de 3 tipos de destilados de cana.
- Preparação de 1 coquetel de destilado de cana escolhido pelo participante.







## Menu Degustação Romântico “Munayki”

Duração: 2 horas  
Capacidade: min: 2 | máx: 20

- Menu Temático de 6 tempos
- Uma garrafa de espumante
- Serviço personalizado no terraço privado.
- Decoração com rosas e velas aromáticas
- Brinde especial para os noivos.



**Menu Degustação**  
**“Sabores dos Andes”**  
**Apucc Mikhuna**

Duração: 2 horas  
Capacidade: min: 2 | máx: 20

- Almoço ou jantar degustação de seis tempos: 2 entradas, 2 pratos principais e 2 sobremesas.
- Serviço especial de chef, 1 maitre e garçons.
- Serviço em terraço particular
- Uma garrafa de vinho da casa



## A Gastronomía Sumaq e as comunidades

Passamos incontáveis horas nas comunidades locais com o objetivo de obter os ingredientes mais frescos e, conseqüentemente ajudamos no desenvolvimento de vários povoados. O resultado é um menu com deliciosas opções que utilizam uma variedade de produtos de origem local que foram cultivados e colhidos com amor pelas pessoas de sua própria terra.



**Os cogumelos  
tipo Ostras**

Associação Conchacalla  
Distrito: Izcucacha  
Provincia: Anta  
Altitude: 3345m



## **As batatas nativas**

Associação Yanacona Sector Huatata  
Distrito: Chinchero  
Provincia: Urubamba  
Altitude: 3754m

# Aliados en bioseguridad

—





*Comunidade Culinária  
Virtuoso 2019*



*Hotel credenciado desde  
Maio 2016*



*Hotel credenciado desde  
Outubro 2015*

**TRAVEL + LEISURE** | 2021 WORLD'S BEST AWARDS

*Nomeado como  
49° no Top 100 melhores hotéis do mundo  
5° no Top 10 melhores resorts da América do Sul por TRAVEL + LEISURE  
World's Best Awards 2021.*



*Top 10 melhores hotéis de Sudamérica*



*“Corredor da Fama” 2018  
Certificado de Excelência,  
pelo Traveller's Choice  
Award de 2012–2021*



*Top 500 best hotels of  
the year  
The most trusted,  
best-loved hotels.*



*Peru's Leading Luxury  
Boutique Hotel 2020*





# SUMAQ

MACHU PICCHU HOTEL

## ANGIE CLAVIJO

Gerente Geral

[angiecb@sumaqhotelperu.com](mailto:angiecb@sumaqhotelperu.com)



## JULIANA OLIVEIRA

Gerente Comercial

[joliveira@sumaqhotelperu.com](mailto:joliveira@sumaqhotelperu.com)



Toll free number US & CANADA +1 866 847 566

BRASIL 0 800 7618 744

Visite-nos em [sumaqhotelperu.com](http://sumaqhotelperu.com)

Clique para ver os nossos comentários no Tripadvisor



[www.sumaqhotelperu.com](http://www.sumaqhotelperu.com)